Reformierte Kirche Chur

2021/22

1. Konfjahr: Infos, Blocktag, Gemeindepraktikum, & Credits

Hoi!

Du beginnst nun dein erstes Konfjahr und musst insgesamt 10 Credits sammeln. Pflichttermin ist neben dem Startweekend (3 Credits) noch der Blocktag am 12. März 2022 von 9 bis etwa 13 Uhr (2 Credits) und ein Praktikum (1 Credit). Im Gemeindepraktikum lernst du verschiedene Angebote der Kirchgemeinde besser kennen und packst auch gleich mit an. Da du die freie Auswahl hast, bitte ich dich, dir genau zu überlegen, wann du kannst. Für einige Praktika gibt es vorher eine Einführung, sie bestehen also aus 2 Terminen. Bei manchen Praktika kannst du auch noch einen Gottesdienst besuchen - und erhältst somit auch einen Code für einen Gottesdienstbesuch. Das ist doch clever, oder? :)
Weitere Credits kannst du bei jedem Gottesdienstbesuch an den Sonntagen um 10 Uhr in der Comander- und Martinskirche oder in Masans sammeln.

Gottesdienst und Jugendkeller

Diese, etwas „anderen“ Gottesdienste, gibt es drei bis vier Mal pro Jahr und natürlich dürfen auch gerne deine Eltern, Geschwister, Grosseltern, Gotta, Götti und Kollegen mitkommen - du bekommst dafür 1 Credit und wenn du im Anschluss noch den Jugendkeller besuchst, gibt es sogar 2 Credits :).
Wenn es Programme im Jugendkeller gibt, bekommst du ebenfalls einen Credit.

Wenn du mehr als 10 Credits in diesem Jahr sammelst, werden dir automatisch bis zu drei Credits für das 2. Konfjahr gutgeschrieben. Wenn du Hilfe brauchst, melde dich bei mir - meine Kontaktdaten findest du hinten im Heft.
Cool bist du derbi,
Manuela Noack

Inhalt

02 | Gemeindepraktikum
09 | 4you Gottesdienst
10 | Osternacht
11 | Jugendkeller
12 | Gottesdienste
13 | Jugendkeller
14 | Info & Credits

1

Anmeldebeginn: 20. September 2021 !
Wer zuerst kommt, malt ...

Gemeindepraktikum

Bitte melde dich umgehend für ein Praktikum an !

Die Praktika findest du alle unter „pfefferstern.ch“ - Logge dich dort bitte ein.
Unter der Zeile „Reformierte Kirche Chur“ findest du rechts „Event-Typ“ - gehe dort auf „Praktikum“ und es erscheinen alle Praktika. Jetzt kannst du in aller Ruhe suchen und dich für eines anmelden. Wenn du dich angemeldet hast, bekommst du zum einen eine Mail und zum anderen kannst du auf „Pfefferstern“ - ganz oben in der Zeile auf „my Pfefferstern“ gehen. Dort siehst du wieviele Credits du schon gesammelt hast und neben dem Donut mit den Credits unter „my Events“ wofür du angemeldet bist. Klicke es an und du erfährst alle wichtigen Infos zu deinen gebuchten Veranstaltungen.

ANMELDUNGEN SIND AB MONTAG, 20. SEPTEMBER 2021 MÖGLICH !!!!!!!!!!!

Familienkirche - 1 Credit

Die Familienkirche beginnt jeweils mit einem Gottesdienst, der sich speziell an Familien mit jüngeren Kindern richtet. Nach dem Gottesdienst gibt es ein Programm, das zum Thema des Gottesdienstes passt.
Aufgaben im Praktikum:
Du unterstützt das Team beim Rahmenprogramm (z.B. Betreuung Spiel- und Bastelangebote, Hüpfburg, Küche, Service, ...)

Daten	Zeit	Ort	Plätze
14. November 2021	9.15 bis 14 Uhr	Comanderzentrum	7
19. Dezember 2021	9.15 bis 14 Uhr	Comanderzentrum	7
6. Februar 2022	9.15 bis 14 Uhr	Comanderzentrum	7
27. März 2022	9.15 bis 14 Uhr	Comanderzentrum	7

Datum	Zeit	Ort	Plätze
26. Mai 2022	9.15 bis 14 Uhr	Comanderzentrum	7

+ 1 Credit für GoDi

Leitung Frau Conny Retzke oder Herr Stefan Buschauer

Musikalisches Paktikum in der Familienkirche
Seit Jahren werden für den musikalischen Rahmen der Familiengottesdienste Kinder- und Jugendformationen eingeladen. Diese Saison wünschen wir uns, dass du, wenn du ein Instrument spielst, dein Können und deine Freude in einen Familiengottesdienst einbringst.
Wie? Indem du zwei, drei Musikstücke während des Gottesdienstes spielst – alleine, mit Freunden oder einer Begleitung.
BEI INTERESSE BITTE SCHNELL BEI MIR MELDEN

Comanderkirche: Weihnachtskrippe - 1 Credit

In der Comanderkirche wird jedes Jahr im Advent eine Krippe aufgestellt mit Eglifiguren. Dabei verändert sich die Krippe jede Woche ein Stück weit und wird ergänzt und erweitert.
Aufgaben im Praktikum: Mithilfe bei der ersten Aufstellung zu Beginn der Adventszeit.

Datum	Zeit	Ort	Plätze
25. November 2021	18 bis 20 Uhr	Comanderkirche	2

Leitung Frau Anita Hächler

Spielenachmittage - 1 Credit

Monatlich finden ein Spielnachmittage der Generationen statt. Nach dem gemeinsamen Spielen gibt es auch noch einen Z´vieri.
Aufgaben im Praktikum: Mit den SeniorInnen spielen, mithelfen beim Einrichten beim Z´vieri und beim Aufräumen.

Daten	Zeit	Ort	Plätze
6. Oktober 2021	14.30 bis 16.30 Uhr	Comanderzentrum	2
3. November 2021	14.30 bis 16.30 Uhr	Comanderzentrum	2
1. Dezember 2021	14.30 bis 16.30 Uhr	Comanderzentrum	2
5. Januar 2022	14.30 bis 16.30 Uhr	Comanderzentrum	2
2. Februar 2022	14.30 bis 16.30 Uhr	Comanderzentrum	2
2. März 2022	14.30 bis 16.30 Uhr	Comanderzentrum	2
6. April 2022	14.30 bis 16.30 Uhr	Comanderzentrum	2
4. Mai 2022	14.30 bis 16.30 Uhr	Comanderzentrum	2
1. Juni 2022	14.30 bis 16.30 Uhr	Comanderzentrum	2

Leitung Sozialdiakon Martin Jäger

tschent – der Churer Sonntagstreff - 1 Credit

Der „tschent“ ist ein Begegnungsprogramm für verschiedene Generationen.
Aufgaben im Praktikum: Mithelfen bei der Verpflegung, beim Einrichten, beim Service und Aufräumen.

Daten	Zeit	Ort	Plätze
5. Dezember 2021	13.30 bis 16.30 Uhr	Comanderzentrum	3
23. Januar 2021	13.30 bis 16.30 Uhr	Comanderzentrum	3
13. Februar 2022	13.30 bis 16.30 Uhr	Comanderzentrum	3
6. März 2022	13.30 bis 16.30 Uhr	Comanderzentrum	3
17. April 2022	13.30 bis 16.30 Uhr	Comanderzentrum	3

Leitung Pfarrerin Gisella Belleri

Räbeliechtli / Tschiertschen -1 Credit

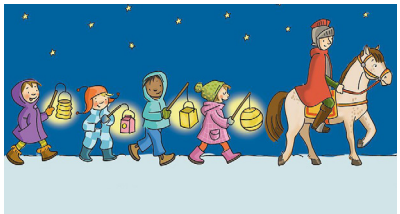

Schul- und Kindergartenkinder erzählen die Geschichte von Sankt Martin und laufen mit Laternen durchs Dorf. Im Anschluss gibt es Getränke und etwas zu essen
Aufgaben im Praktikum: Mithilfe bei der Getränke- und Essensausgabe.

Datum	Zeit	Ort	Plätze
11. November 2021	18 bis 20 Uhr	Postautokehrplatz Tschiertschen	2

Leitung Pfarrerin Simone Straub

Mittagessen für Senioren - 1 Credit

Einmal im Monat wird im Kirchgemeindehaus Comander für Seniorinnen und Senioren ein Mittagessen gekocht.
Aufgabe im Praktikum: Mithelfen in der Küche und beim Service.

Daten	Zeit	Ort	Plätze
20. Oktober 2021	12 bis 15 Uhr	Comanderzentrum	3
24. November 2021	12 bis 15 Uhr	Comanderzentrum	3
15. Dezember 2021	12 bis 15 Uhr	Comanderzentrum	3
19. Januar 2022	12 bis 15 Uhr	Comanderzentrum	3
16. Februar 2022	12 bis 15 Uhr	Comanderzentrum	3
16. März 2022	12 bis 15 Uhr	Comanderzentrum	3
20. April 2022	12 bis 15 Uhr	Comanderzentrum	3
18. Mai 2022	12 bis 15 Uhr	Comanderzentrum	3
15. Juni 2022	12 bis 15 Uhr	Comanderzentrum	3

Leitung Sozialdiakon Martin Jäger

Krippenaustellung /Passugg - 1 Credit

In der Kirche in Passugg wird jedes Jahr im Advent eine Krippe aufgestellt mit biblischen Erzählfiguren.
Aufgaben im Praktikum: Mithilfe bei der Aufstellung der Figuren.

Datum	Zeit	Ort	Plätze
17. November 2021	14 bis16 Uhr	Kirche Passugg	2

Leitung Pfarrerin Simone Straub

Gottesdienst am Ewigkeitssonntag - 1 Credit

Der Ewigkeitssonntag ist der letzte Sonntag im Kirchenjahr. Im Gottesdienst erinnern wir uns an alle, die während des letzten Jahres verstorben und kirchlich bestattet worden sind. Für jeden Namen wird eine Kerze angezündet.
Das Praktikum besteht aus zwei Terminen!
Aufgabe im Praktikum: Jeweils nach dem Verlesen des Namens des Verstorbenen eine Kerze anzünden.

Datum	Zeit	Ort	Plätze
20. November 2021	14.30 bis 16 Uhr	Martinskirche	2

UND

Datum	Zeit	Ort
21. November 2021	9.30 bis11.30 Uhr	Martinskirche

Leitung Pfarrerin Ivana Bendik

Achtung:
Das Praktikum besteht aus zwei Terminen!

+ 1 Credit für GoDi

Jugendkeller - 1 Credit

Der offene Jugendtreff ist für euch jeden Freitag von 18 bis 22 Uhr geöffnet (ausser Schulferien).
Der Jugendkeller ist mit Töggelikasten, Darts, Tischtennis, Billard und sonstigen Spielen, einem Discoraum und Chillecken ausgestattet.
Natürlich gibt es für das leibliche Wohl - für einen geringen Beitrag - einiges zu geniessen ...
Aufgaben im Praktikum: Mithelfen beim Vorbereiten der kleinen Köstlichkeiten, Service, Barbetrieb, aufräumen, ...

Daten	Zeit	Ort	Plätze
29. Oktober 2021	18 bis 22 Uhr	Comanderzentrum	1
12. November 2021	18 bis 22 Uhr	Comanderzentrum	1
3. Dezember 2021	18 bis 22 Uhr	Comanderzentrum	1
14. Januar 2022	18 bis 22 Uhr	Comanderzentrum	1
18. Februar 2022	18 bis 22 Uhr	Comanderzentrum	1
11. März 2022	18 bis 22 Uhr	Comanderzentrum	1
8. April 2022	18 bis 22 Uhr	Comanderzentrum	1
13. Mai 2022	18 bis 22 Uhr	Comanderzentrum	1
10. Juni 2022	18 bis 22 Uhr	Comanderzentrum	1

Leitung Frau Anita Hächler und Teamer

Adventsfenster Tschiertschen - 1 Credit

Tschiertschen verwandelt sich im Advent in einen lebendigen Adventskalender.
24 Fenster werden nach und nach im Dorf geschmückt.
Aufgaben im Praktikum:
Mitwirkung beim Adventsfenster Nummer 9:
Bildergeschichte für Kinder in der Kirche vorlesen.

Datum	Zeit	Ort	Plätze
9. Dezember 2021	17 bis 18 Uhr	Kirche Tschiertschen	2

+ 1 Credit für GoDi

Leitung Pfarrerin Simone Straub

Suppentag Comander 1: Vorbereitung

In der Passionszeit finden in den meisten Kirchgemeinden Suppentage statt – auch bei uns in Chur. Diese werden durch die katholische und evangelische Kirchgemeinde gemeinsam organisiert.
Aufgaben im Praktikum: Einrichten im Saal und eventuell noch Mithilfe in der Küche.

Datum	Zeit	Ort	Plätze
12. März 2022	15 bis17 Uhr	Comanderzentrum	2

Suppentag Comander 2: Service und Aufräumen

Aufgaben im Praktikum: Einrichten im Saal, Materialtransport, Vorbereitung für den Service, Service, Kuchenbar, aufräumen, ...

Datum	Zeit	Ort	Plätze
13. März 2022	10 bis14 Uhr	Comanderzentrum	8

+ 1 Credit für GoDi

Leitung Frau Karin Murnig

Suppentag Marsöl - 1 Credit

In der Passionszeit finden in den meisten Kirchgemeinden Suppentage statt – auch bei uns in Chur. Diese werden durch die katholische und evangelische Kirchgemeinde gemeinsam organisiert.
Aufgaben im Praktikum: Einrichten im Saal, Materialtransport, Vorbereitung für den Service, Service, Kuchenbar, aufräumen, ...

Datum	Zeit	Ort	Plätze
13. März 2022	9 bis 14 Uhr	Restaurant Marsöl	8

+ 1 Credit für GoDi

Leitung Frau Monika Grupp

Heilig Abend: Familiengottesdienst - 1 Credit

In Chur gibt es über das Jahr verteilt viele unterschiedliche Gottesdienste. In diesem Praktikum kannst du einen Gottesdienst genauer kennenlernen und mithelfen zu einem guten Gelingen.
Aufgaben im Praktikum: Vorbereitung und Aufbau sowie die Geschichte für die Besucher mit Hilfe einer PowerPoint präsentieren ...

Datum	Zeit	Ort	Plätze
24. Dezember 2021	16 bis 18 Uhr	Comanderkirche	2

+ 1 Credit für GoDi

Leitung Pfarrerin Manuela Noack

Sekretariat der Kirchgemeinde - 1 Credit

Die Kirchgemeinde Chur ist eine sehr grosse Kirchgemeinde. Viele Mitarbeitende und Ehrenamtliche versehen hier ihren Dienst. Deshalb braucht es eine besonders gute Verwaltung und ein gut organisiertes Sekretariat. In diesem Praktikum bekommst du Einblicke in die Tätigkeiten, die nötig sind.
Aufgaben im Praktikum: Du kannst mithelfen beim Scannen, Kopieren, Ordnen, Ablegen, Falten, Verpacken, ...

Daten	Zeit	Ort	Plätze
3. November 2021	14 bis 16 Uhr	Comanderzentrum	2
10. November 2021	14 bis 16 Uhr	Comanderzentrum	2

Leitung Frau Sonja Bonell

Apéro Comanderkirche - 1 Credit

Zu verschiedenen Anlässen gibt es nach dem Gottesdienst einen Apéro in der Comanderkirche, etwa dem Neujahrsgottesdienst, an Ostern, dem Muttertag oder den Konfirmationen. **Aufgaben im Praktikum:** Aufbau vom Apéro, Service, die Betreuung der Menschen und natürlich das Aufräumen.

Daten	Zeit	Ort	Plätze
2. Januar 2022	9 bis 12.30 Uhr	Comanderzentrum	2
20. Februar 2022	9 bis 12.30 Uhr	Comanderzentrum	6
8. Mai 2022	9 bis 12.30 Uhr	Comanderzentrum	2
29. Mai 2022	9 bis 12.30 Uhr	Comanderzentrum	6
12. Juni 2022	9 bis 12.30 Uhr	Comanderzentrum	6

+ 1 Credit für GoDi

Leitung Quartierkommission Comander

Friedenslicht nach Hause bringen - 1 Credit

Seit bald 20 Jahren ist es Brauch, dass in der Adventszeit ein Kind in der Geburtsgrotte Jesu in Betlehem ein Licht entzündet, das anschliessend in über 30 Länder weitergegeben wird – auch in die Schweiz. In Chur wird es in der Regulakirche empfangen und von Erstklässlern an Anwesende weitergegeben.
Aufgaben im Praktikum: Es werden Besuchsgruppen gebildet und du erhältst eine kurze Einführung, mit welchen Worten du das Licht überbringen kannst. Eine Stunde später treffen wir uns für einen kurzen Austausch deiner Erfahrungen wieder.

Achtung: Das Praktikum besteht aus zwei Terminen!

Datum	Zeit	Ort	Plätze
10. Dezember 2021	17.15 bis18.15 Uhr	Comanderzentrum	6

UND

Datum	Zeit	Ort
14. Dezember 2021	18.15 bis 20.45 Uhr	Regulakirche

+ 1 Credit für GoDi

Leitung Pfarrerin Ivana Bendik

Weidenpavillon - 1 Credi

Konfirmanden haben im Jahr 2019 zum Reformationsjahr vor dem Haupteingang am Comanderzentrum einen Weidenpavillon gepflanzt.
Nun ist es soweit und wir können weiter daran arbeiten.
Ziel ist es zum Reformationsjahr 2023 - dem Comanderjahr - die Weidenkirche fertig zu bekommen.

Aufgaben im Praktikum: Du kannst mithelfen beim neu pflanzen, verbinden, giessen, ...

Datum	Zeit	Ort	Plätze
5. Mai 2022	17 bis19 Uhr	Comanderzentrum	4

Leitung Frau Anita Hächler

Ewigkeitssonntag / Maladers - 1 Credit

Der Ewigkeitssonntag ist der letzte Sonntag im Kirchenjahr. Im Gottesdienst erinnern wir uns an alle, die während des letzten Jahres verstorben sind. Für jeden Menschen wird eine Kerze angezündet.

Aufgabe im Praktikum: Jeweils nach dem Verlesen des Namens des Verstorbenen eine Kerze anzünden.

Datum	Zeit	Ort	Plätze
21. November 2021	9.30 bis11 Uhr	Kirche Maladers	2

+ 1 Credit für GoDi

Leitung Pfarrerin Simone Straub

Ewigkeitssonntag / Tschiertschen - 1 Credit

Zu Der Ewigkeitssonntag ist der letzte Sonntag im Kirchenjahr. Im Gottesdienst erinnern wir uns an alle, die während des letzten Jahres verstorben sind. Für jeden Menschen wird eine Kerze angezündet.

Aufgabe im Praktikum: Jeweils nach dem Verlesen des Namens des Verstorbenen eine Kerze anzünden.

Datum	Zeit	Ort	Plätze
21. November 2021	11 bis 12.30 Uhr	Kirche Tschiertschen	2

+ 1 Credit für GoDi

Leitung Pfarrerin Simone Straub

Reformierte Kirche Chur

Das beste kommt zum Schluss

Freitag, 5. November 2021, Comanderzentrum

18 Uhr 2Voices – kleines Konzert
anschliessend Gottesdienst

Gottesdienst

Der etwas „Andere“ Gottesdienst:
Fröhlich, frech, frisch, …
für jung, alt, mittel, klein, gross, dick, dünn, fromm, nicht so fromm, … ,
einfach für:
JEDERMANN UND JEDERFRAU

Im Anschluss ist für alle Kinder + Jugendlichen der Jugendkeller geöffnet –
für die Erwachsenen gibt es einen Apéro.

2Voices
Vanessa und Lorena Rest sind zwei aufstrebende junge Churer Musikerinnen, die nicht nur bekannte Songs interpretieren sondern auch schon über eigene Songschreiber-Qualitäten verfügen. Super cool!

Reformierte Kirche Chur

Samstag, 16. April 2022, ab 23 Uhr

Sonntag, 17. April 2022, 6 Uhr Ostermorgenfeier mit abschliessendem Osterfrühstück Comanderkirche

---

Feier der Osternacht – Vom Dunkel ins Licht
Die Osternacht, die Nacht vom Karsamstag auf den Ostersonntag, ist im Kirchenjahr die „Nacht der Nächte“ – eine Nacht des Wachens und Betens zum Gedenken an die Auferstehung Jesu. Sie haben die Möglichkeit die Nacht gemeinsam in der Kirche und am Osterfeuer vor der Kirche zu verbringen mit Stille und stündlichen Impulsen bis hin zur festlichen Ostermorgenfeier mit abschliessendem, einfachem Osterfrühstück.
Natürlich haben Sie auch die Möglichkeit, nur einen Teil der Nacht oder nur den festlichen Gottesdienst am Ostermorgen **und das abschliessende, einfache Osterfrühstück** mit uns zu feiern.

Wenn Sie die ganze Nacht mit uns feiern möchten, ist es ratsam einen Schlafsack oder eine Decke mitzubringen !

Herzliche Einladung !

Reformierte Kirche Chur

2021

Jugendkeller

Freitag von 18 bis 22 Uhr

Mittwoch von 17.30 bis 19.30 (5. und 6. Klasse)

Jugendkeller

Offener Jugendtreff
mit Töggelikasten, Billard, Darts, diversen Spielen, Tischtennis, cooler Musik, chillen, Drinks, Essen, **…**

Ort: Comanderzentrum
Sennensteinstrasse 28
7000 Chur

Daten

20. August 2021
25. August 2021
27. August 2021
3. September 2021
8. September 2021
10. September 2021
17. September 2021
24. September 2021
1. Oktober 2021
6. Oktober 2021
29. Oktober 2021
5. November 2021
12. November 2021
19. November 2021
24. November 2021
3. Dezember 2021
10. Dezember 2021
17. Dezember 2021
22. Dezember 2021

Freitag, 27. August 2021 und 5. November 2021 um 18 Uhr
Jeweils 4you-Gottesdienst
Auch für Kinder und Erwachsene offen !

Gottesdienste & Andachten

Gottesdienste

Unter der Leitung von Pfarrerin Manuela Noack gibt es etwa viermal im Jahr einen besonderen, **sogenannten 4you-Gottesdienst** im Saal vom Comanderzentrum. Der nächste etwas „Andere“ Gottesdienst: fröhlich, frech, frisch, ...
für jung, alt, mittel, klein, gross, dick, dünn, fromm, nicht so fromm, ... ,
einfach für:
JEDERMANN UND JEDERFRAU
findet am Freitag, 5. November 2021 ab 18 Uhr im Comanderzentrum statt.
Vorbereitet wird der Gottesdienst wieder von Konfimanden aus Chur zum Thema: **Das beste kommt zum Schluss.**
Musik machen die beiden Churer Nachwuchskünstlerinnen Vanessa und Lorena Rest mit ihrer Band 2Voices.
Wie gewohnt gibt es zu Beginn ein kleines Konzert, das dann nahtlos in den Gottesdienst übergeht.

Das beste kommt zum Schluss

Freitag, 5. November 2021, Comanderzentrum
18 Uhr 2Voices – kleines Konzert
anschliessend Gottesdienst

2 Credits

Weitere Daten 2021:
20. März 2022, 17. April 2022, 26. August 2022, 11. November 2022

Sonntagsgottesdienste

Einen Code bekommst du natürlich auch bei jedem Gottesdienst am Sonntag in Masans, der Comanderkirche oder der Martinskirche. Diesen kannst du bei Pfefferstern wie gewohnt eingeben.

je 1 Credit für 1x GoDi

je 1 Credit für 1x GoDi

Wenn du in einer anderen Gemeinde in einen Gottesdienst gehst, mach ein Selfie und schick es mir per WhatsApp (079 288 87 32) – ich schreibe dir dann 1 Credit gut.
Das Gleiche gilt auch bei Taufen, Trauungen, Abdankungen, Schulgottesdiensten, ...

Reformierte Kirche Chur

2022

Jugendkeller

Freitag von 18 bis 22 Uhr

Mittwoch von 17.30 bis 19.30 (5. und 6. Klasse)

Jugendkeller

Offener Jugendtreff
mit Töggelikasten, Billard, Darts, diversen Spielen, Tischtennis, cooler Musik, chillen, Drinks, Essen, **…**

Ort: Comanderzentrum
Sennensteinstrasse 28
7000 Chur

Daten

7. Januar 2022	25. März 2022
14. Januar 2022	1. April 2022
19. Januar 2022	8. April 2022
21. Januar 2022	13. April 2022
28. Januar 2022	6. Mai 2022
4. Februar 2022	13. Mai 2022
11. Februar 2022	20. Mai 2022
18. Februar 2022	25. Mai 2022
23. Februar 2022	10. Juni 2022
11. März 2022	17. Juni 2022
18. März 2022	24. Juni 2022
23. März 2022	29. Juni 2022

Info & Credits

1. Bild:

Wenn du dich bei „Pfefferstern“ registriert hast, geht es ganz einfach und funktioniert am PC, Laptop, iPad oder Handy ...

1. Roter Pfeil: „pfefferstern.ch“ in die Browserzeile eingeben

2. Grüner Pfeil: Einloggen

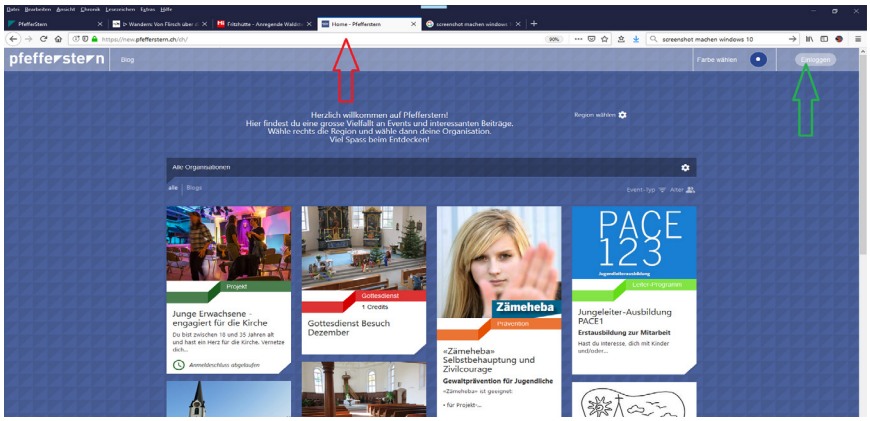

2. Bild:

Ein kleines Fenster öffnet sich:

1. Roter Pfeil: Mailadresse und dein Passwort eingeben
(hast du dein Passwort vergessen, gehe auf „Passwort vergessen? Hier zurücksetzen“)

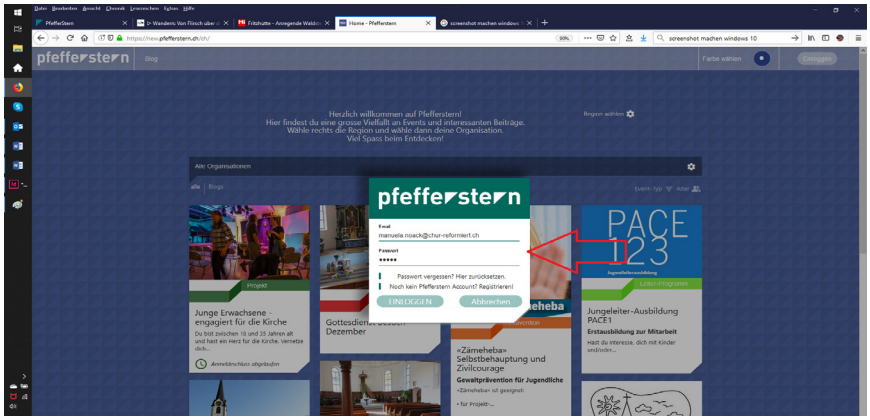

3. Bild:

Nun bist du im Pfefferstern der Reformierten Kirche Chur.

1. Blauer Pfeil: Du kannst dein Profilbild sehen und im farbigen Donut, wieviele Credits du schon hast.

2. Roter Pfeil: Unter „öffentlich“ sind alle Gottesdienste, unter „intern“ alle Angebote für deinen Jahrgang - rechts in der Zeile bei „Event-Typ“ kannst du zwischen den einzelnen Angeboten unterscheiden.

3. Grüner Pfeil: Klicke das Eventbild an und du erfährst alles Nötige.

4. Gelber Pfeil: Hier kannst du auf deine persönliche Pfeffersternseite wechseln, um Credits einzugeben.

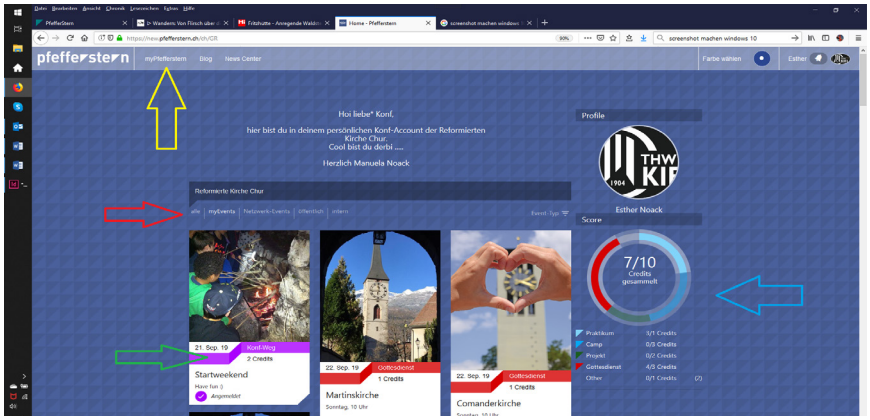

4. Bild:

1. Grüner Pfeil: Hier kannst du deine Credits eingeben und buchen.

2. Gelber Pfeil: Hier siehst du, für was du angemeldet bist. Wenn du es anklickst, bekommst du alle Infos.

3. Blauer Pfeil: Ausloggen

4. Roter Pfeil: Zurück zur Seite mit allen Events.

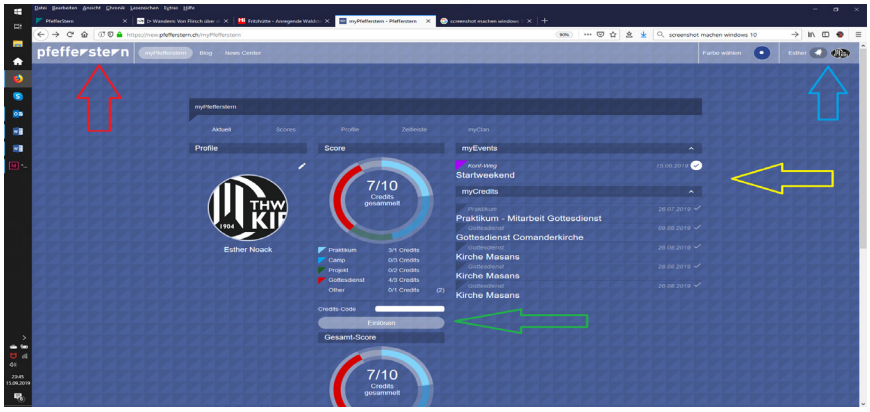

Info & Credits

Anmeldefrist und Info

Die Anmeldung ist für dich ab dem 20. September 2021 auf „pfefferstern.ch“ am Laptop oder Handy möglich - wenn du dich angemeldet hast, bekommst du im Anschluss eine Mail mit deinem gebuchten Programm.
Zudem bekommst du spätestens 24 Stunden vor deinem angemeldeten Termin eine Erinnerung auf dein Handy.

Anmeldebeginn: 20. September 2021 !
Wer zuerst kommt, malt ...

Verschieben von Praktikum oder Wahlkursen

Grundsätzliches:
Wir erwarten von dir, dass du das Gemeindepraktikum oder die Wahlkurse für die du dich angemeldet hast, auch so besuchst.
Wenn nach der Anmeldefrist dringende Gründe auftauchen, die eine Verschiebung nötig machen, meldest du dich möglichst umgehend bei mir:
Gemeinsam suchen wir dann nach einer Möglichkeit, damit du ein anderes Praktikum, einen anderen Wahlkurs besuchen kannst.

Es kann natürlich sein, dass du am Tag selbst plötzlich nicht kannst, krank wirst.
Kein Problem:
Dann meldest du dich bitte umgehend bei der Leitung des Praktikums oder des Wahlkurses telefonisch ab und im Anschluss dann auch bei mir.

Hoi!

Ich hoffe, du hast nun alle Infos mit dieser Broschüre beisammen, die du für dein 2. Konfjahr brauchst und es klappt auch alles. Wenn du Fragen und/oder Probleme hast, melde dich bei mir. Per WhatsApp oder ruf mich einfach an.
Ich freu mich auf das neue Konfjahr mit dir und

cool, bist du derbi.

Manuela Noack

Kontaktdaten:
Pfarrerin Manuela Noack
Koordinatorin Konfarbeit Chur
Telefon: 081 250 47 32
Natel: 079 288 87 32 (auch WhatsApp)
Mail: manuela.noack@chur-reformiert.ch
Homepage: www.chur-reformiert.ch

1. Konfjahr: 10 Credits

3 = Startweekend
1 = Praktikum
2 = Blocktag
Rest = 4you-Gottesdienste, Jugendkeller mit Programm andere Gottesdienste, ...